



**ASUL  
TENNIS**

# STAGES DE PAQUES 2025

**S1 : DU MARDI 22 AU VENDREDI 25 AVRIL**

**S2 : DU LUNDI 28 AU MERCREDI 30 AVRIL**

**MATIN - DE 9H30 à 12H**

**APRÈS-MIDI - 13H30 à 16H**

Enfants nés de 2013 à 2020  
Formats blanc, violet, rouge, orange

Enfants nés de 2007 à 2014  
Formats vert, balles dures

**60 rue Pierre Baratin, 69100 Villeurbanne**

**STAGES RÉSERVÉS AUX ENFANTS**

[www.asultennis.fr](http://www.asultennis.fr)

[accueil@asultennis.fr](mailto:accueil@asultennis.fr)

04 72 34 55 08



**PERFECTIONNEMENT**



**MOMENTS  
CONVIVIAUX**



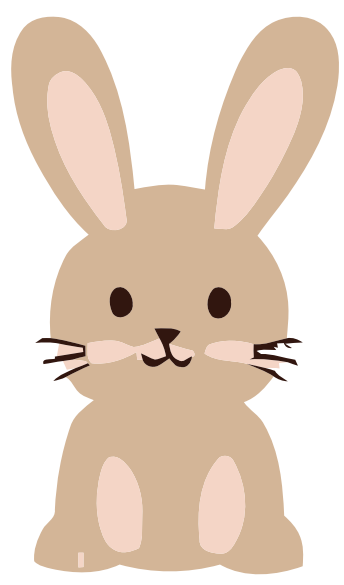

# Stages de Pâques 2025

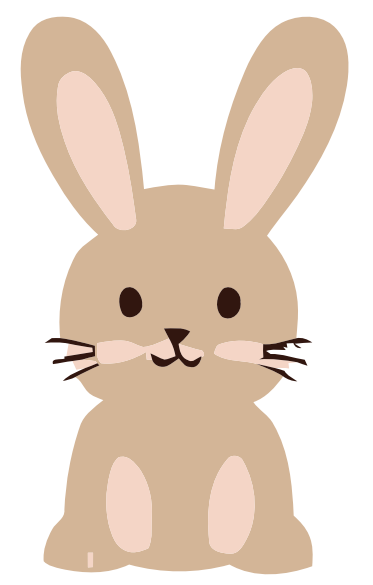

## Fiche d'inscription

Date :  1ère semaine (22/04 au 25/04)  2ème semaine (28/04 au 30/04)

Créneau et  MATIN :  BLANC  VIOLET  ROUGE  ORANGE

Format de jeu :  APRÈS-MIDI :  VERT  BALLES DURES

### IDENTITE

NOM: ..... PRENOM: .....

Date de naissance: ..... / ..... / .....

Adresse: .....

Code postal: ..... Ville: .....

Mail: .....@.....

Téléphone: ..... ou .....

### REGLEMENT

#### Prix selon la semaine :

- Semaine 1 : 105€ (4 jours)
- Semaine 2 : 80€ (3 jours)

#### Pour les non-licenciés :

- 2019 à 2020 : + 13€
- 2007 à 2018 : + 23€



**Total : ..... €**

- Chèque  CB
- ESP  Chèque.V

Je soussigné(e) Mr/Mme ..... autorise les enseignants à faire pratiquer tous soins médicaux qui apparaîtraient utiles en cas de nécessité y compris son transport en établissement hospitalier.

**SIGNATURE:**